

LEGENDA

- Rete irrigua esistente esterna al perimetro del piano
- Tratti fosso di scolo in terra 50x50 esistente da dismettere
- Tratti di completamento fosso di scolo in terra 50x50
- Fosso adacquatore esistente in canaletta 50x70 da rimuovere e riutilizzare
- Tratti di fosso adacquatore esistenti in canaletta 50x70, tratti fosso di scolo in terra 50x50 e manufatti di attraversamento esistenti da riutilizzare
- Tratti di completamento fosso adacquatore in canaletta 50x70
- Tratti di attraversamento nuova viabilità

- Recinzione dell'area ATA5
- Lotti edificabili
- Aree a prato
- Aree destinate alla piantumazione
- Nuova viabilità interna ATA5
- Strade sterrate di servizio interne all'ambito
- Aree a parcheggio
- Rete ferroviaria
- Viabilità comunale esterna all'ambito
- Quote altimetriche
- Riferimenti catastali

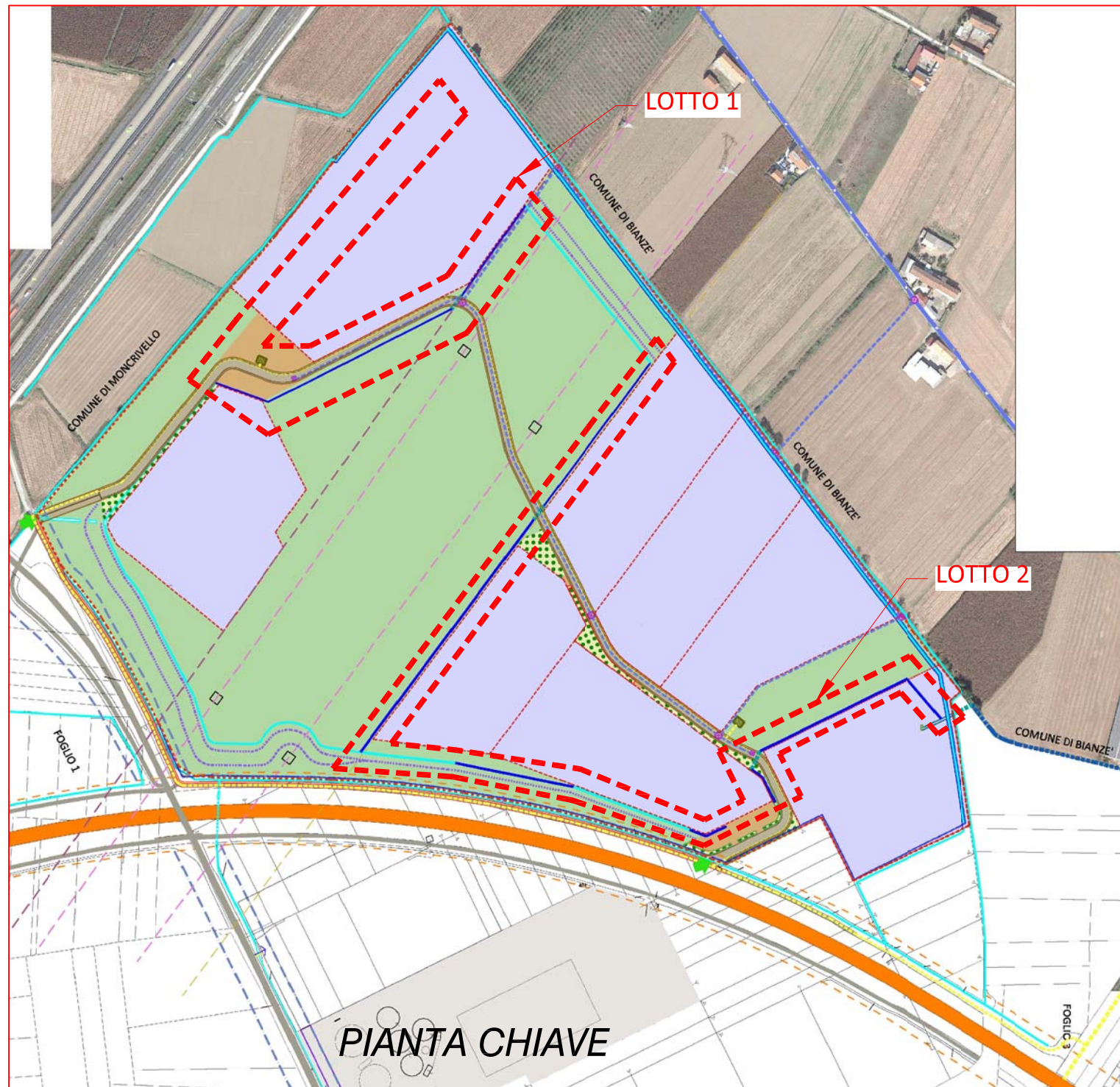

ARKISTUDIO
SOCIETA' DI PROGETTAZIONE s.r.l.
VERCELLI - Via Viganotti, 2
tel.: 0161259088 - fax.: 0161602132
e-mail: info@arkistudio.eu
www.arkistudio.eu

AMMINISTRATORE E DIRETTORE TECNICO
TULLIO TOSELLI
ARCHITETTO
N. 72 ORDINE ARCHITETTI
DI VERCELLI

REGIONE PIEMONTE
PROVINCIA DI VERCELLI

COMUNE DI:
LIVORNO FERRARIS

AMBITO DEL
PIANO PARTICOLAREGGIATO
ATA5
OPERE DI URBANIZZAZIONE

NUMERO: 216

COMMITTENTE:
COMUNE DI LIVORNO FERRARIS (Vercelli)
Via Martiri della Libertà 100

FASE PROGETTUALE: PROGETTO DEFINITIVO/ESECUTIVO

TIPOLOGIA: OPERE DI URBANIZZAZIONE

ELABORATO:
SISTEMAZIONE AMBIENTALE DELL'AMBITO:
RETE IRRIGUA E PIANTUMAZIONI

TAVOLA:
P8

SCALA: 1:2000/50

AGG. CARTOGRAFICO:
MARZO 2008

N° EDIZIONE	REDAZIONE		VERIFICA		VALIDAZIONE		CONSEGNA
	DATA:	NOME:	DATA:	NOME:	DATA:	NOME:	DATA:
PRIMA EDIZIONE	23/07/2018	G.G.	23/07/2018	T.T.	23/07/2018	T.T.	LUGLIO 2018
SECONDA EDIZIONE							
TERZA EDIZIONE							
QUARTA EDIZIONE							
PATH: 216 Livorno Ferraris Urbanizzazioni ATA5/VERIFICATO			FILE: PianoATA5.dwg		LAYOUT: RETE IRRIGUA		
PATH: 216 Livorno Ferraris Urbanizzazioni ATA5/USCITA/PDF			FILE: P8.pdf				
Approvato con delibera di C.C. n° _____, in data _____							
Il Responsabile del Procedimento: Geom. Domenico Regis _____							
Il Sindaco _____				Il Segretario Comunale _____			