

ARKISTUDIO
SOCIETA' DI PROGETTAZIONE S.R.L.
VERCELLI, Via Vigorini 2
SE. DICHIARAZIONE VIA VERCELLI 2
e-mail: info@arkistudio.com
www.arkistudio.com

AMMINISTRATORE E DIRETTORE TECNICO
TULLIO TOSELLI
ARCHITETTO
N. 72 VERCELLI (AUT. PROV. VERCELLI)

REGIONE PIEMONTE
PROVINCIA DI VERCELLI

**COMUNE DI:
LIVORNO FERRARIS**

LEGGE REGIONALE n. 56/77 e s.m.i.
VARIANTE ex art. 17 comma 3
**VARIANTE GENERALE
DEL P.R.G.C.**

NUMERO: 114.1
COMITENTE:
COMUNE DI LIVORNO FERRARIS (Vercelli)
Via Martiri della Libertà 100

FASE PROGETTUALE: PROGETTO DEFINITIVO:
controdeduzioni alle osservazioni regionali

TIPOLOGIA: **STRUMENTO URBANISTICO COMUNALE**

ELABORATO: **AREE DI USO CIVICO**

TAVOLA: **Pg5**

SCALA: 1:5000; 1:25000
AGG. CARTOGRAFICO: MARZO 2008

N° EDIZIONE	REDAZIONE		VERIFICA		VALIDAZIONE		CONSEGNA	
	DATA	NOME	DATA	NOME	DATA	NOME	DATA	NOME
PRIMA EDIZIONE	18/01/2006	A.T.	18/01/2006	T.T.	18/01/2006	T.T.	18/01/2006	GIANNINO 2008
SECONDA EDIZIONE								
TERZA EDIZIONE								
QUARTA EDIZIONE								
PAI N° 1141 - LIVORNO FERRARIS VARIANTE GENERALE ACCREDITO VERIFICATO AL COORDINAMENTO REGIONALE	FILE:	PGI-08q	LAYOUT:	PGI				
PAI N° 1141 - LIVORNO FERRARIS VARIANTE GENERALE DECLINATA IN URBANISTICO COMUNALE	FILE:	PGI-08q						

Approvato con delibera di C.C. n° _____ in data _____
Il Responsabile del Procedimento: _____
Il Sindaco: _____ Il Segretario Comunale: _____

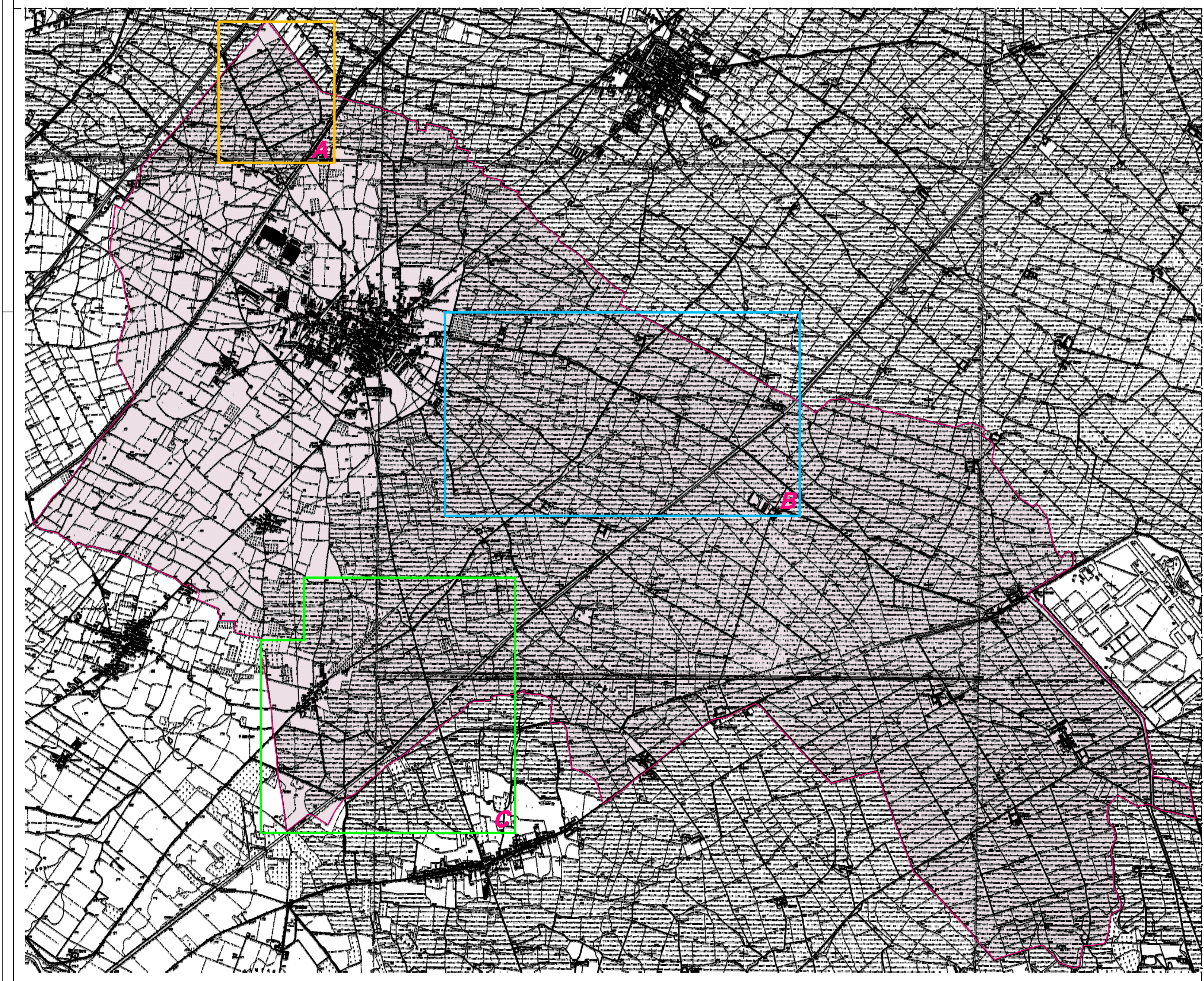
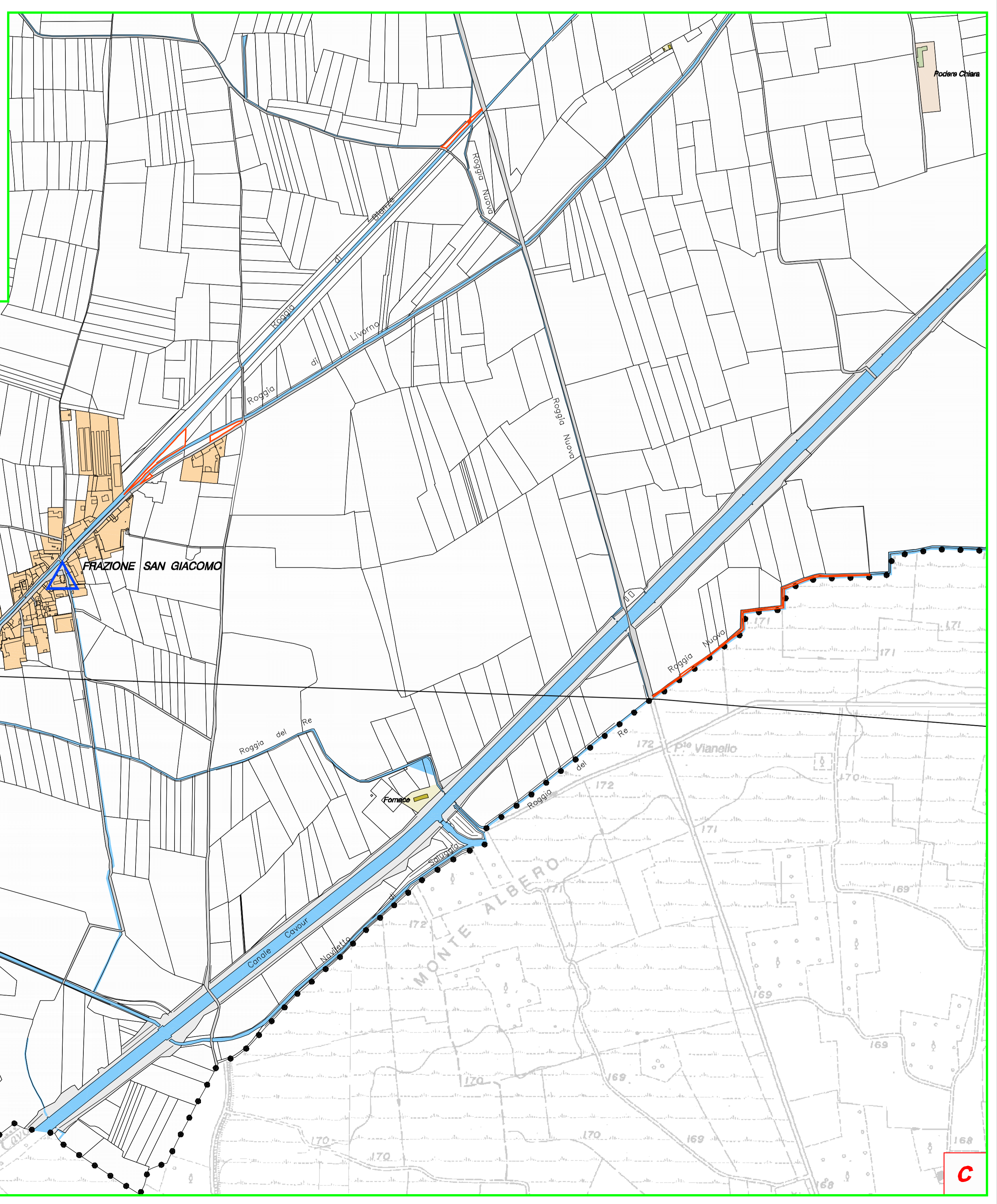
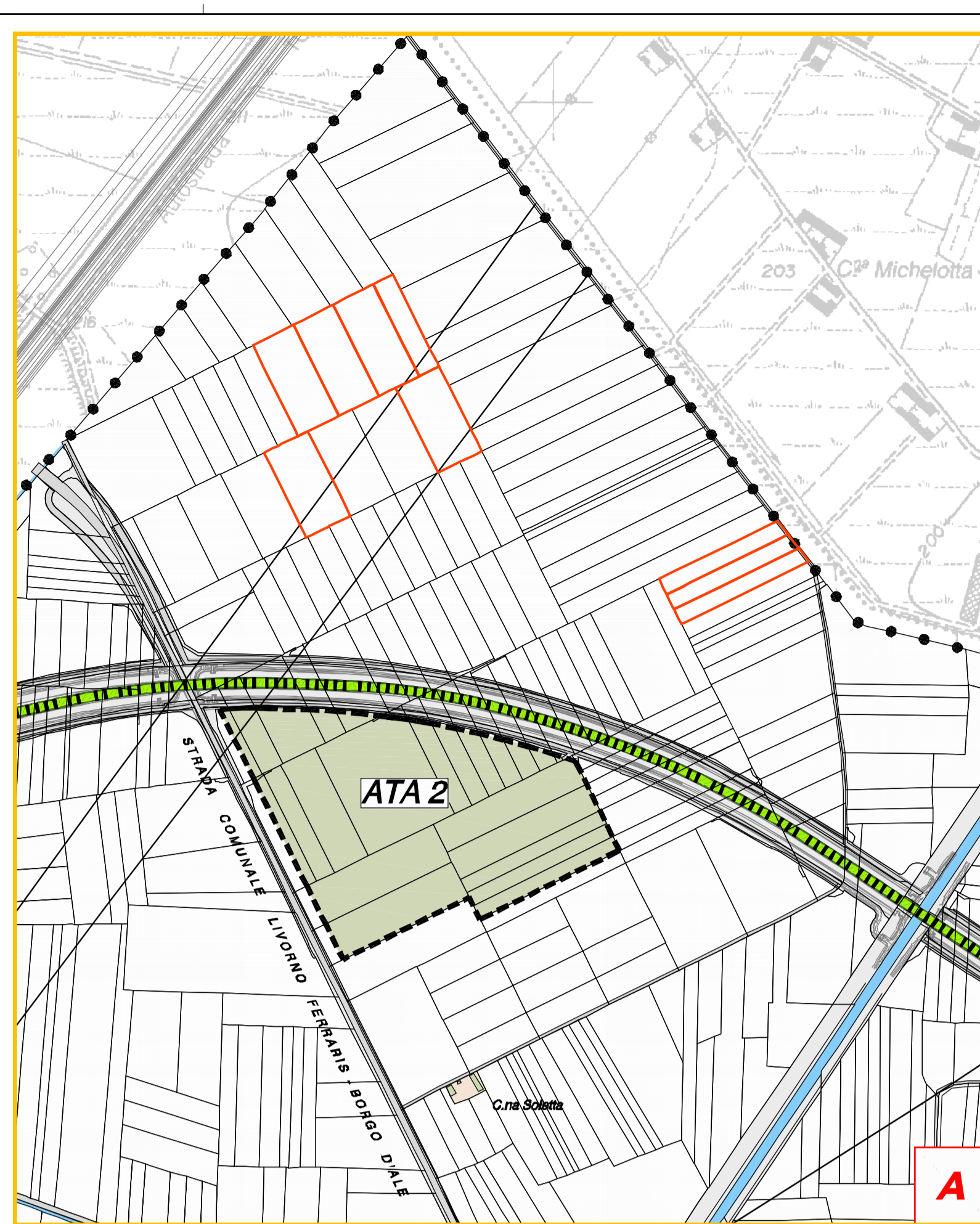
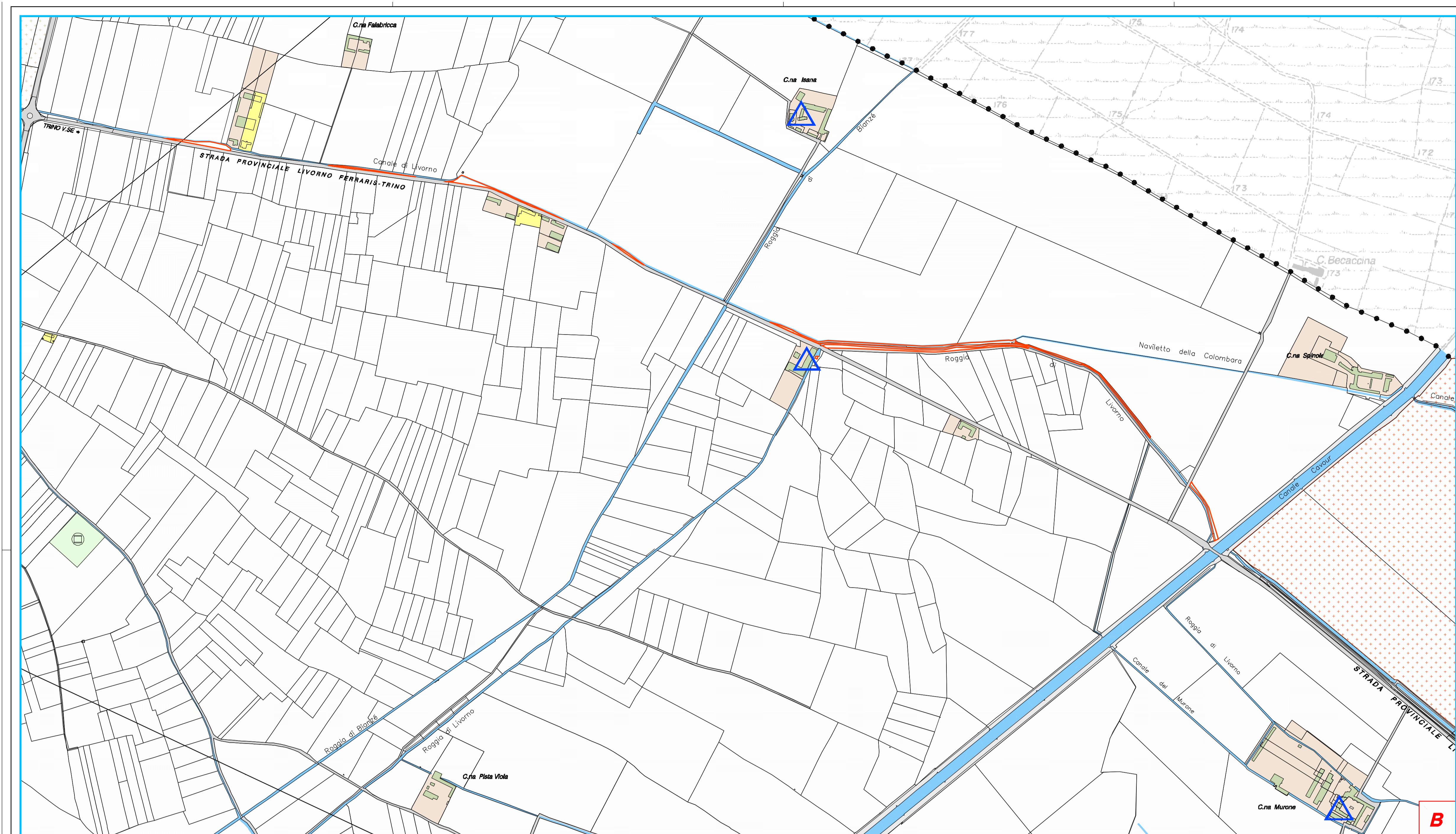

AREE DI USO CIVICO	
INSEDIAMENTI CONSOLIDATI	
TESSUTI URBANI E TERRITORI NORMALI IN RIFERIMENTO AGLI ELABORATI PRESCRITTI: TAVOLE P3a - P3b - P3c	
EDIFICI SOTTOPOSTI A TUTELA DAL P.R.G.C.	
INFRASTRUTTURE ED IMPIANTI DI INTERESSE GENERALE: IMPIANTO DI DEPURAZIONE	
SISTEMA AGRICOLO AMBIENTALE	
TERRENI AGRICOLI	
TERRENI AGRICOLI DI SALVAGUARDIA DELL'EDIFICATO	
EDIFICI RURALI ESISTENTI	
EDIFICI ESISTENTI PER ATTIVITA' EXTRA AGRICOLE	
EDIFICI RESIDENZIALI ESISTENTI NON CONNESSI CON L'ATTIVITA' AGRICOLA	
FILARI ALBERATI PREVISTI DAL P.R.G.C.	
AMBITI DI TRASFORMAZIONE AMBIENTALE	
Z.P.S. - IT1120021 "Risale vercellese"	
CORSI D'ACQUA ED AREE DI SERVIZIO	
BACINI ARTIFICIALI	
AREE PER LA VIABILITA'	
VIABILITA' STRADALE	
LINEA FERROVIARIA	
CONFINI	
CONFINE COMUNALE	
CONFINE COMUNALE (INQUADRAMENTO)	